

studioprogetti srl

SOCIETÀ DI INGEGNERIA

ing. Giuliano Giubbolini

ing. Manrico Padovani

presentazione

Generalità e dati della società

La STUDIOPROGETTI srl, Società di Ingegneria, è una società a responsabilità limitata Capitale Sociale €10.000,00 i.v., con sede legale in Piazza Salvo d'Acquisto, 4 Castelfiorentino (FI).

La società si è costituita con atto Notaio Fabrizio Riccardo Frediani di Castelfiorentino, in data 06/06/2005, rep. n. 27244 registrato ad Empoli il 15/06/2005 al n.1303 serie 1, ed è iscritta nella sezione Ordinaria del Registro delle Imprese di Firenze con il numero di repertorio 555110.

L'Amministratore Unico è **Patrizia Giomi** nata ad Empoli il 02 luglio 1958, domiciliata in Castelfiorentino Via Galilei, 2.

I soci fondatori sono:

- **Ing. Giuliano Giubolini**, nato a Castelfiorentino il 3 marzo 1954, domiciliato in Castelfiorentino via G. Galilei, 2, iscritto all'Ordine degli Ingegneri della Provincia di Firenze al n. 2189.
- **Ing. Manrico Padovani**, nato ad Empoli il 19 ottobre 1968, domiciliato in Castelfiorentino via V. Niccoli, 131, iscritto all'Ordine degli Ingegneri della Provincia di Firenze al n. 4010.

Obiettivi e finalità

Attraverso la competenza ed esperienza pluriennale maturata dai soci fondatori nell'ambito dell'edilizia privata, ma ancor più nell'ambito della pubblica Amministrazione (sia nel settore urbanistico che in quello della gestione di lavori pubblici), il principale obiettivo della società è quello di riuscire a costituire di volta in volta gruppi di lavoro, anche attraverso il supporto di professionisti esterni con particolari competenze specifiche e provate capacità professionali, in grado di fornire alla committenza sia pubblica che privata un prodotto qualificato e possibilmente completo in ogni suo aspetto.

Tra l'altro l'oggetto sociale prevede:

- Assunzione da soggetti pubblici e privati di incarichi od appalti di servizi, comprendenti studi di fattibilità, ricerche, consulenze, progettazioni, direzione lavori, valutazioni di congruità tecnico economiche, studi di impatto ambientale, predisposizione e/o coordinamento di progettazioni integrate, nonché di gestione ed operative, anche attraverso il coordinamento di tecnologie e competenze tecniche e professionali diverse;
- Assistenza e consulenza tecnico amministrativa a committenti pubblici e privati ai fini della programmazione, progettazione, realizzazione e gestione di programmi edilizi, compreso sia la procedura per affidamento lavori che la fase gestione dei lavori stessi attraverso la costituzione dell'Ufficio di Direzione Lavori, la contabilità dei lavori e la verifica della perfetta rispondenza e di regolare esecuzione.

Attività svolta

Dalla costituzione (anno 2005) ad oggi la società, oltre ad incarichi di routine e/o parziali (soprattutto progetti di opere strutturali), ha assunto i seguenti principali incarichi riguardanti progettazioni integrate nonché la relativa direzione e contabilità lavori:

- Studio di fattibilità, Progetto del Piano di Lottizzazione, Progettazione integrata e coordinata a Direzione Lavori del Comparto urbanistico C2/CR posto nel Comune di Montespertoli - Frazione Baccaiano - Volume urbanistico **18.000 m³** ca.
- Progetto e Direzioni Lavori parte architettonica, opere strutturali e coordinamento per la sicurezza relativi a fabbricato per civile abitazione Piano di recupero Comparto zona 3B - via Bassi - Montespertoli (FI), proprietà Panconesi Enrico srl. Volume urbanistico **4.000 m³** ca.
- Progettazione integrata e coordinata a Direzione Lavori relativi a fabbricati per civile abitazione posti nel Comune di Montespertoli - via Montelupo di proprietà Pietralta Imm.re srl. Volume urbanistico **6.000 m³** ca.

Negli anni precedenti la costituzione della società, i soci, come liberi professionisti in collaborazione professionale, hanno svolto i seguenti principali incarichi:

Anno 2001:

- piano di lottizzazione e progettazione integrata e coordinata e direzione dei lavori relativa ai fabbricati per civile abitazione ed alle opere di urbanizzazione primaria.- loc. San Pancrazio Comune di Montespertoli - Proprietà: Istituto Diocesano per il sostentamento del Clero ed altri - Volume urbanistico **12.000 m³**
- Piano di lottizzazione e progettazione e direzione dei lavori relativa alle opere di urbanizzazione primaria - Loc. Ortimino Comune di Montespertoli - Proprietà. Compagnucci ed altri - Volume urbanistico **14.000 m³**

Anno 2002:

- Piano di lottizzazione e progettazione integrata e coordinata e direzione dei lavori relativa ai fabbricati per civile abitazione ed alle opere di urbanizzazione primaria - loc. Montagnana Comune di Montespertoli - Proprietà: "Imm. Torricella srl" Volume urbanistico **14.000 m³**

*Incarichi presso
Amministrazioni
Pubbliche*

Anno 2004:

- Piano di lottizzazione e progettazione integrata e coordinata e direzione dei lavori relativa ai fabbricati per civile abitazione ed alle opere di urbanizzazione primaria - loc. Turbone Comune di Montespertoli - Propr. "Volterrana srl ed altri" -Volume urbanistico **17.000 m³**

Oltre alla attività di libero professionista l'ing. Giuliano Giubbolini ha espletato numerosi incarichi e funzioni di elevata responsabilità presso Amministrazioni Comunali e precisamente:

dal 1987 al 1990

Funzionario Responsabile Ufficio Tecnico (Urbanistica e Lavori Pubblici) - Comune di Colle di Val d'Elsa (Siena) (18.000 ab)

dal 1990 al 1995

Dirigente Ufficio Tecnico (Urbanistica e Lavori Pubblici) - Comune di Poggibonsi (Siena) (30.000 ab.)

dal 1995 al 2000

Incarico esterno di Responsabile Ufficio Tecnico (Urbanistica e Lavori Pubblici) - Comune di Montespertoli (FI) - (10.000 ab.)

dal 2000 ad oggi

Dirigente Servizio Patrimonio e Lavori Pubblici - Comune di Castelfiorentino (FI) (18.000 ab.)

dal 2003 al 2009

Dirigente Servizio Assetto del Territorio - Comune di Castelfiorentino (FI) (18.000 ab.)

Nello svolgimento di tali funzioni lo stesso ing. Giuliano Giubbolini ha svolto le funzioni di Responsabile del Procedimento, anche per quanto riguarda le fasi di affidamento lavori, relativamente ai seguenti principali lavori pubblici:

Rifacimento pavimentazioni stradali e sottoservizi del centro storico di Colle Val d'Elsa - Lit. 700 mil.

Restauro Teatro dei Varj Colle Val d'Elsa - Lit. 900 mil.

Restauro Palazzo Pretorio Colle Val d'Elsa - Lit. 600 mil.

Appalto concorso Centro Operativo Comunale Colle Val d'Elsa - Lit. 1.800 mil.

Appalto concorso Scuola Media Superiore e Palestra Colle Val d'Elsa - Lit. 4.000 mil.
Rifacimento sottoservizi e lastricati centro storico di Poggibonsi - Lit. 1.800 mil.
Appalto concorso impianto potabilizzazione Cepparello Poggibonsi - Lit. 3.400 mil.
Arredo urbano e rif.to marciapiedi zona Borgaccio Poggibonsi - Lit. 1.200 mil.
Ristrutturazione Museo Arte Sacra S.Piero in Mercato Montespertoli - Lit. 600 mil.
Ristrutturazione ex distretto sanitario da destinare a uff.pubblici Montespertoli - Lit.1.500 mil.
Ristrutturazione edificio da destinare ad ERP - Lit. 400 mil.
Ristrutturazione Scuola Materna Lucignano Montespertoli - Lit. 600 mil.
Spogliatoi campo di calcetto Montespertoli - Lit. 450 mil.
Manutenzione straordinaria strada comunale di Trecento Montespertoli - Lit.700 mil.
Progettazione integrata e D.L. centro operativo comunale Montespertoli - Lit.1.800 mil.
Rifacimento lastricati di alcune vie del centro storico Castelfiorentino - € 1.000.000
Realizzazione di rotatorie stradali in loc. S.Donato e su via Machiavelli Castelfiorentino - € 1.000.000
Realizzazione di piazza ed arredo urbano in via Togliatti. Castelfiorentino - € 500.000
Realizzazione di parcheggi pubblici Castelfiorentino - € 500.000
Restauro del Teatro del Popolo Castelfiorentino (1 fase) - € 3.000.000 ca.
Opere di completamento ed arredi Teatro del Popolo Castelfiorentino (2 fase) - € 1.000.000 ca.
Parco Urbano Castelfiorentino - € 1.500.000
Restauro mura del centro storico Castelfiorentino € 1.000.000
Rifacimento lastricato piazza Gramsci Castelfiorentino - € 800.000
Realizzazione Museo Benozzo Gozzoli Castelfiorentino - € 1.000.000
Ristrutturazioni edificio per Farmacia Comunale Castelfiorentino - € 500.000

***NUOVO CENTRO OPERATIVO COMUNALE
COMUNE DI MONTESPERTOLI - ANNO 1998***







***RESTAURO MURA DEL CENTRO STORICO
COMUNE DI CASTELFIORENTINO - ANNO 2007***





**MUSEO DEL VINO
COMUNE DI MONTESPERTOLI - ANNO 2000**



**RIFACIMENTO PAVIMENTAZIONE CENTRO STORICO - COMUNE DI CASTELFIORENTINO
ANNO 2005**



**RISTRUTTURAZIONE E RESTAURO TEATRO DEL POPOLO
CASTELFIORENTINO - ANNO 2004**



**CIRCOLO RICREATIVO E SALA DA BALLO
MONTESPERTOLI - ORTIMINO - ANNO 2007**

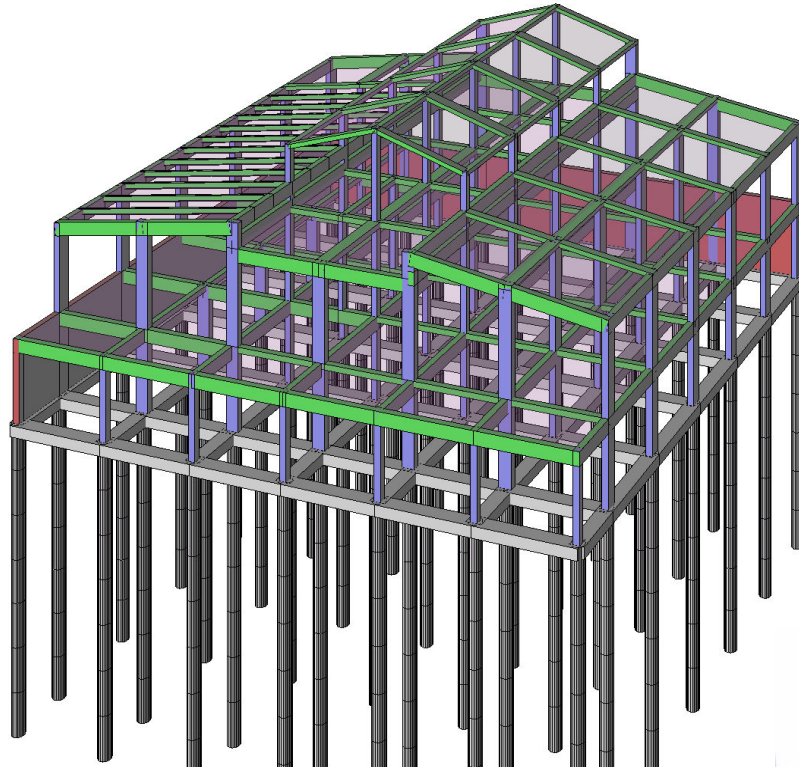

INTERVENTO [E] - IRRIGIDIMENTO MURATURE E SOSTITUZIONE DEL PILASTRO IN MURATURA
Scala 1:20 Per i particolari vedere Tavola 4

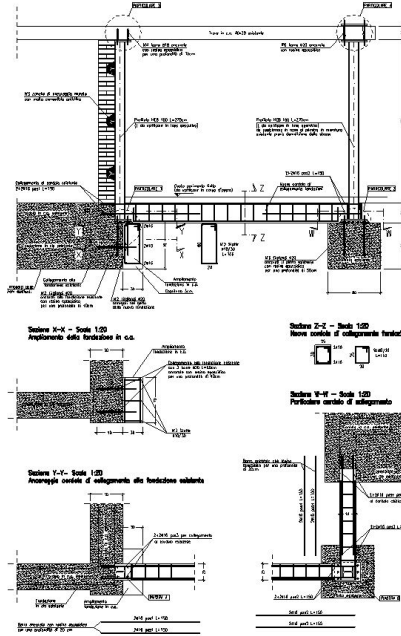

FASI ESECUTIVE DELL'INTERVENTO DI SOSTITUZIONE DEL PILASTRO IN MURATURA

1. Rimuovere il vecchio pilastro in muratura, dopo aver verificato la presenza della base di sostegno di tipo "a" e l'assenza di lesioni di tipo "a" e "b".
2. Realizzare la nuova muratura e pannello alle dimensioni del vecchio pilastro in muratura.
3. Collegare la muratura al piano di sostegno superiore di tipo "a" e "b" con l'aiuto di un sistema di ancoraggio in acciaio, come descritto nel disegno di dettaglio.
4. Collegare la muratura al piano di sostegno inferiore di tipo "a" e "b" con l'aiuto di un sistema di ancoraggio in acciaio, come descritto nel disegno di dettaglio.

NB. Durante tutta l'esecuzione particolare attenzione è messa in tutti i particolari.



**ADEGUAMENTO ANTISISMICO ED AMPLIAMENTO DELLA SCUOLA MATERNA
COMUNE DI SAN CASCIANO IN VAL DI PESA LOC. CHIESANUOVA - ANNO 2007**



**COMPARTO "IL TURBONE" MONTEPERTOLI -
VOLUME 17000 m³ - ANNO 2005**









**IMMOBILIARE PIETRALTA - ZONA B2 - VIA MONTELUPO - MONTESPERTOLI
VOLUME 5.800 MC - N.22 APPARTAMENTI - ANNO 2007**



Planimetria di insieme



Rendering





Documentazione fotografica viste principali



**MAZZANTI SPA - COMPARTO RIO BACCAIANO LOC. BACCAIANO - MONTESPERTOLI -
VOLUME 18.000 MC - ANNO 2006**





Rendering



PROSPETTO TERGALE - 1:100

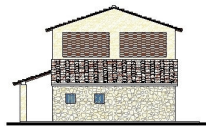

PROSPETTO LATERALE - 1:100



PROSPETTO LATERALE - 1:100



PROSPETTO PRINCIPALE - 1:100

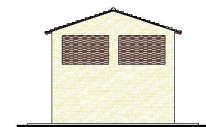

PROSPETTO LATERALE - 1:100



PROSPETTO FRONTALE - 1:100

**IMMOBILIARE TORRICELLA SRL - COMPARTO TORRICELLA LOC. MONTAGNANA - MONTESPERTOLI -
VOLUME 14.000 MC - ANNO 2002**

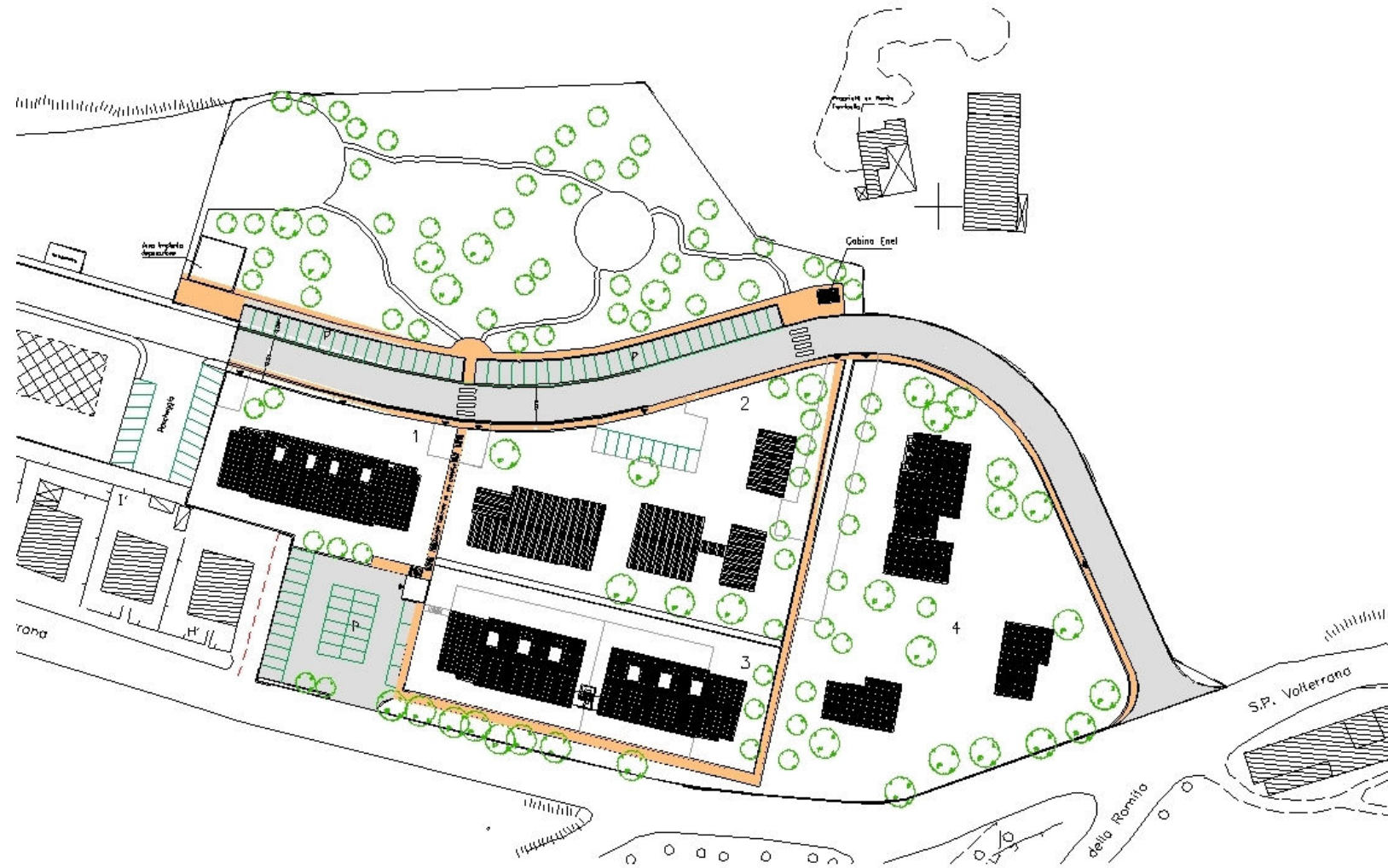









**IMMOBILIARE ARABELLA SRL - COMPARTO ORETO LOC. S.PANCRAZIO - MONTESPERTOLI -
VOLUME 14.000 MC - ANNO 2001**

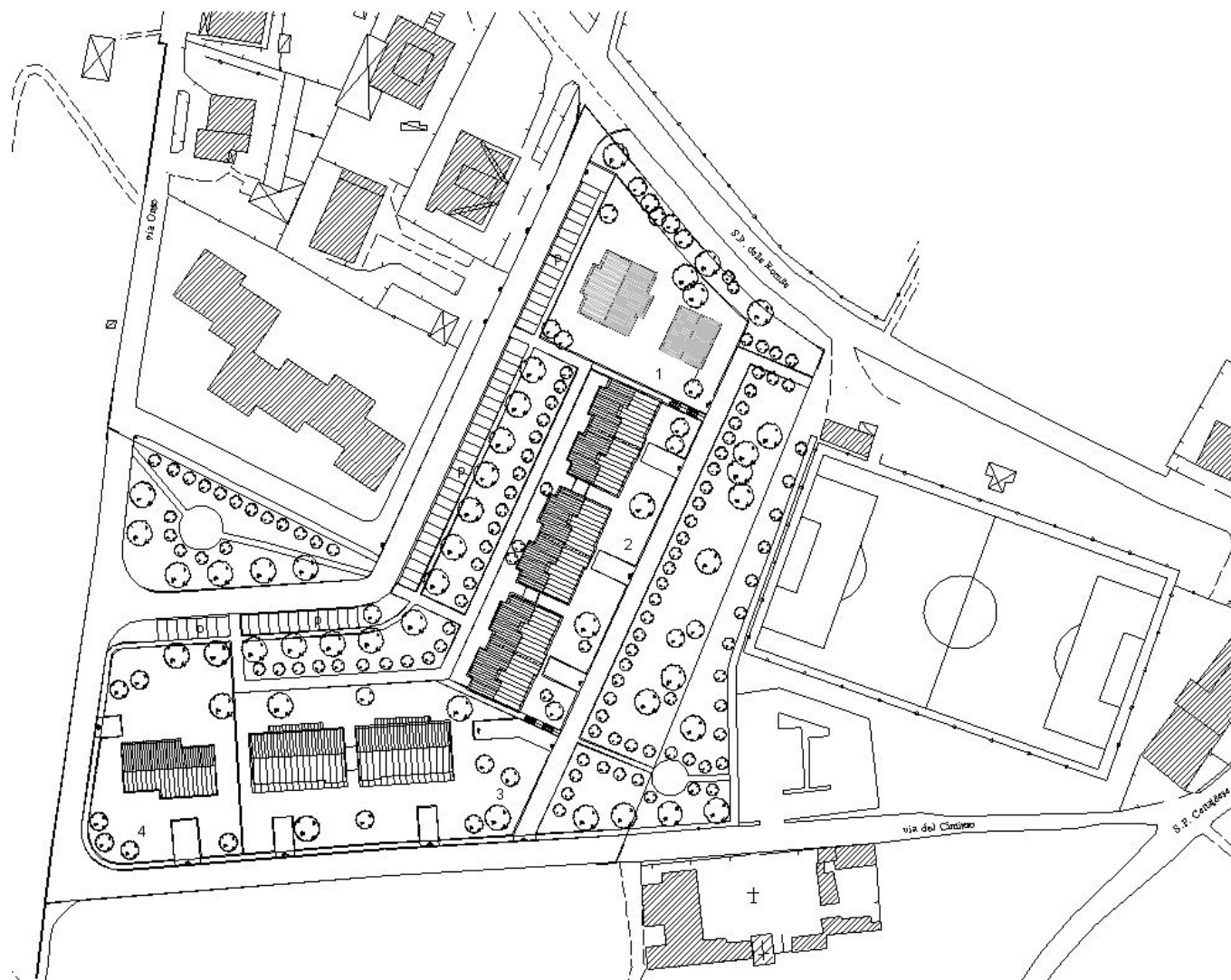







**IMMOBILIARE CHELIDA SRL - COMPARTO MARANGO LOC. ORTIMINO - MONTESPERTOLI -
VOLUME 14.000 MC - ANNO 2001**



Planimetria e vista di insieme



